B. Gorbulskis
1976

Muzika V. Palčinskaitės pjesei

„Nykštukas ir septynios sniegnolės"

1. Sniegnolių žygio daina
2. Sniegnolių lopšinė – rauda
3. Sniegnolių I darbo tema
4. Sniegnolių II darbo tema
5. Sniegnolių III darbo tema
6. I Nykštuko monologas
7. II Nykštuko monologas
8. III Nykštuko monologas
9. IV Nykštuko monologas (persiauklėjusio)
10. Himnas veidrodžiui
11. Gaudynės

① Shieguolių žygio daina

Moderato (maršo tempu)

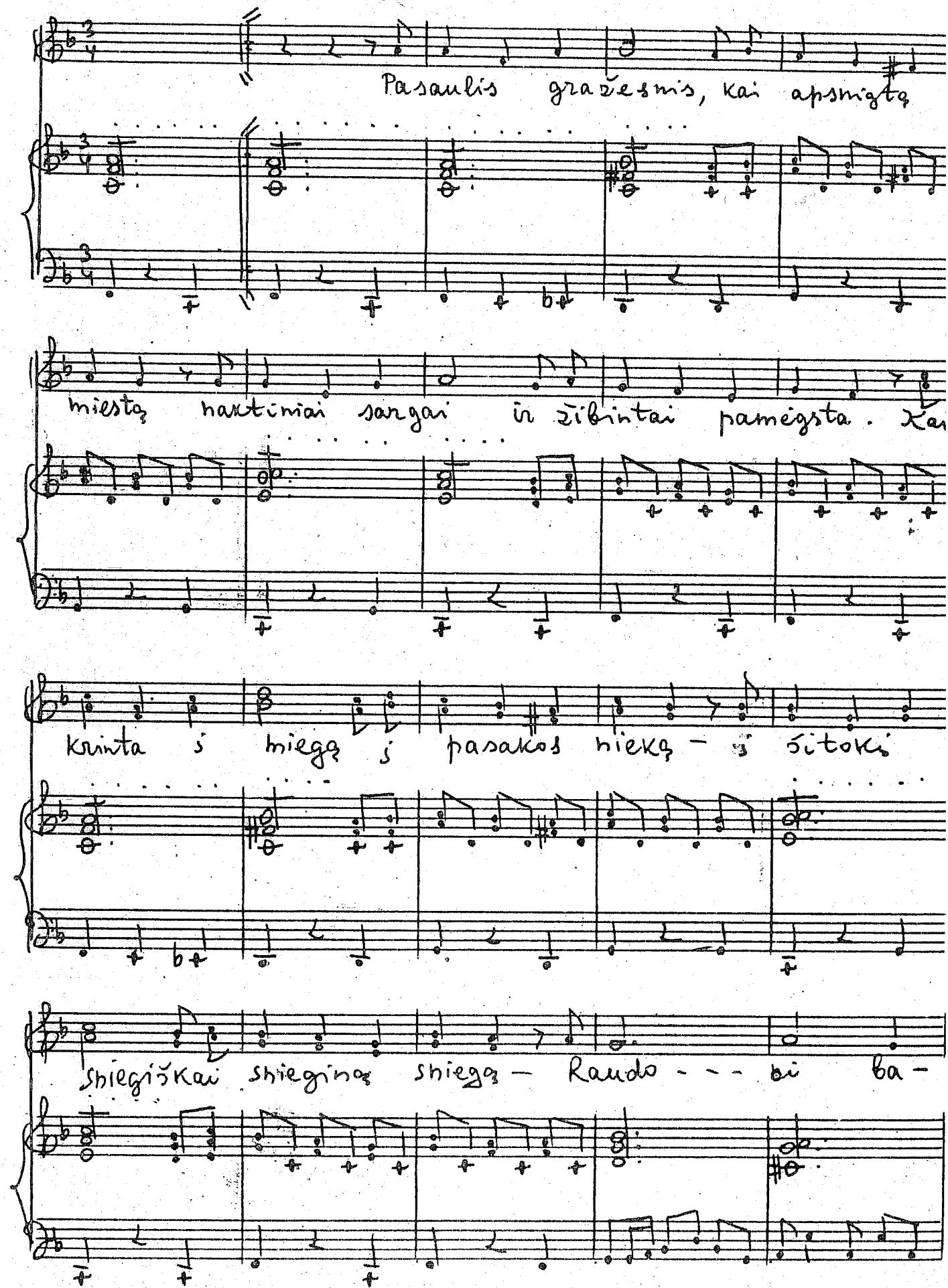

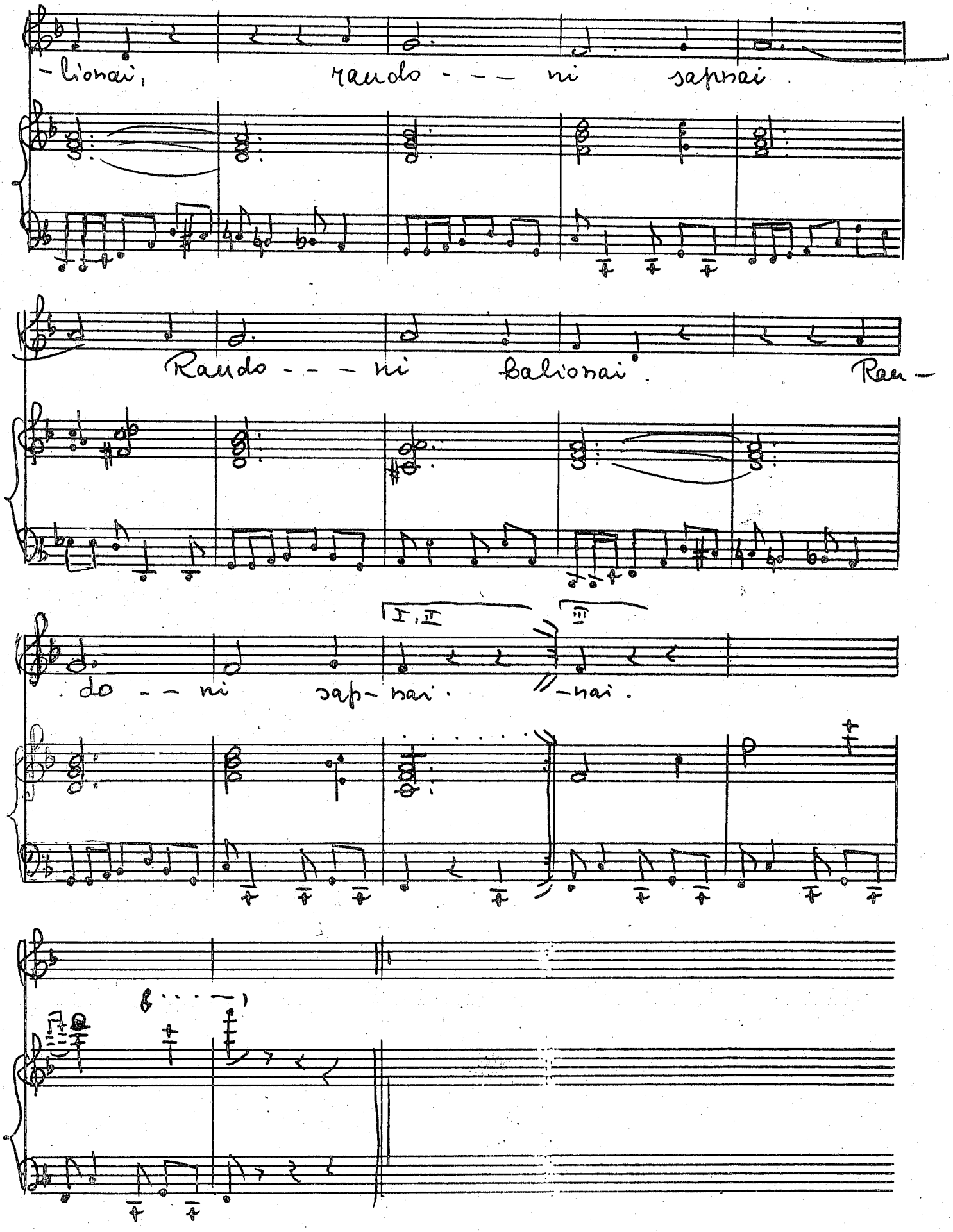
-lionai, raudo - - - ni sapnai.
Raudo - - - ni balionai. Rau-
I, II
III
do - - ni sap- nai. -nai.

(N2) Snieguolių lopšinė – rauda

Andantino

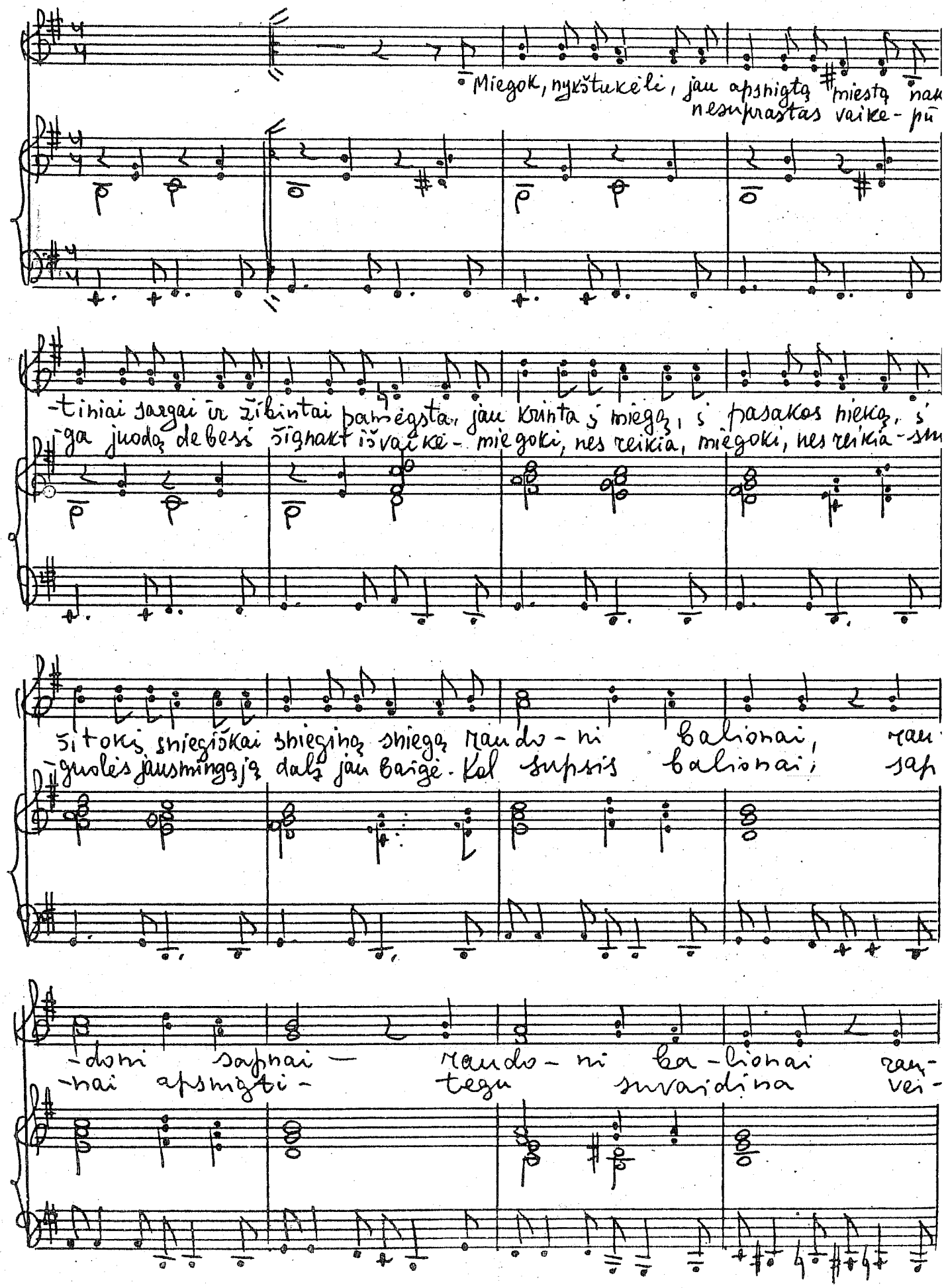

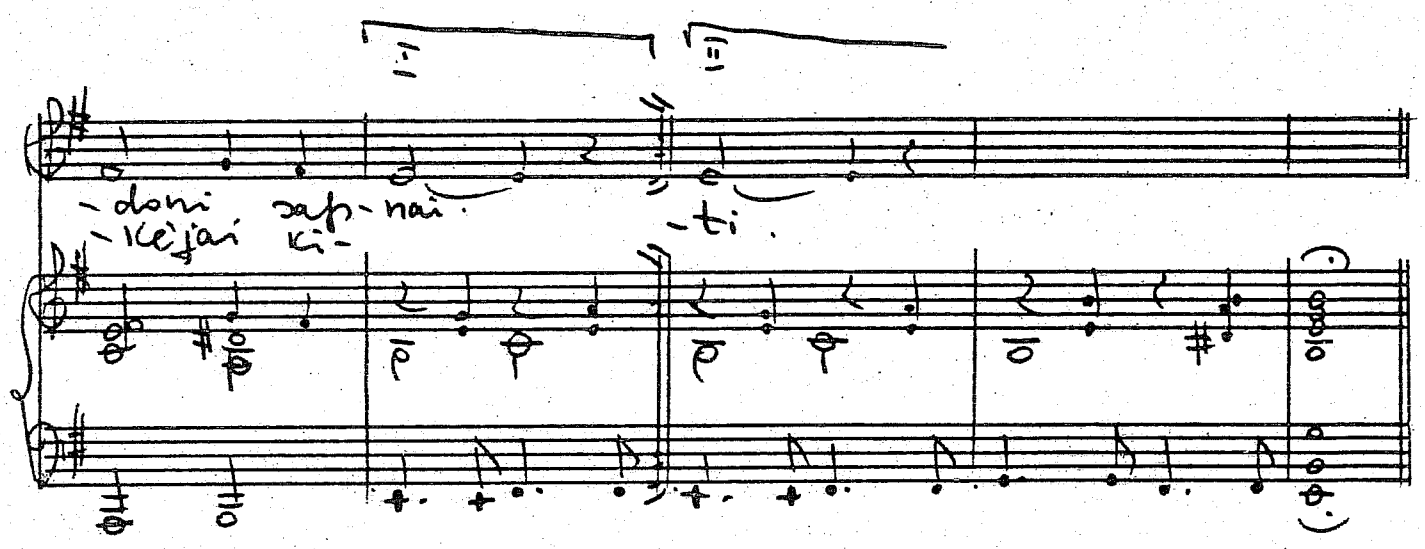
I.
II.
-doni sap-nai.
-kėjai ki-
-ti.

(№3) Sniegulių I darbo tema

Valso tempu

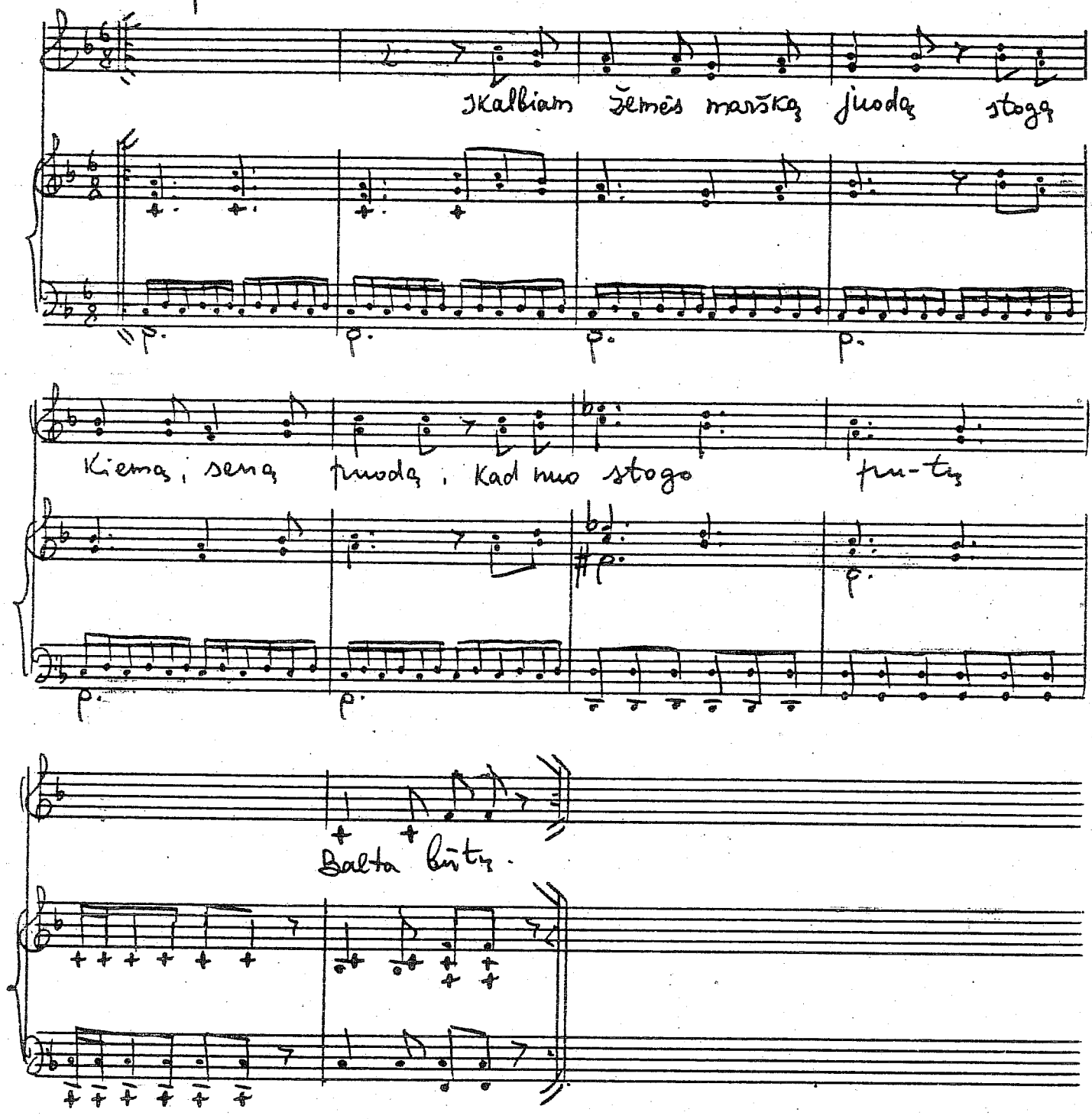

№4 Smiegnolių II darbo tema

Allegro vivo

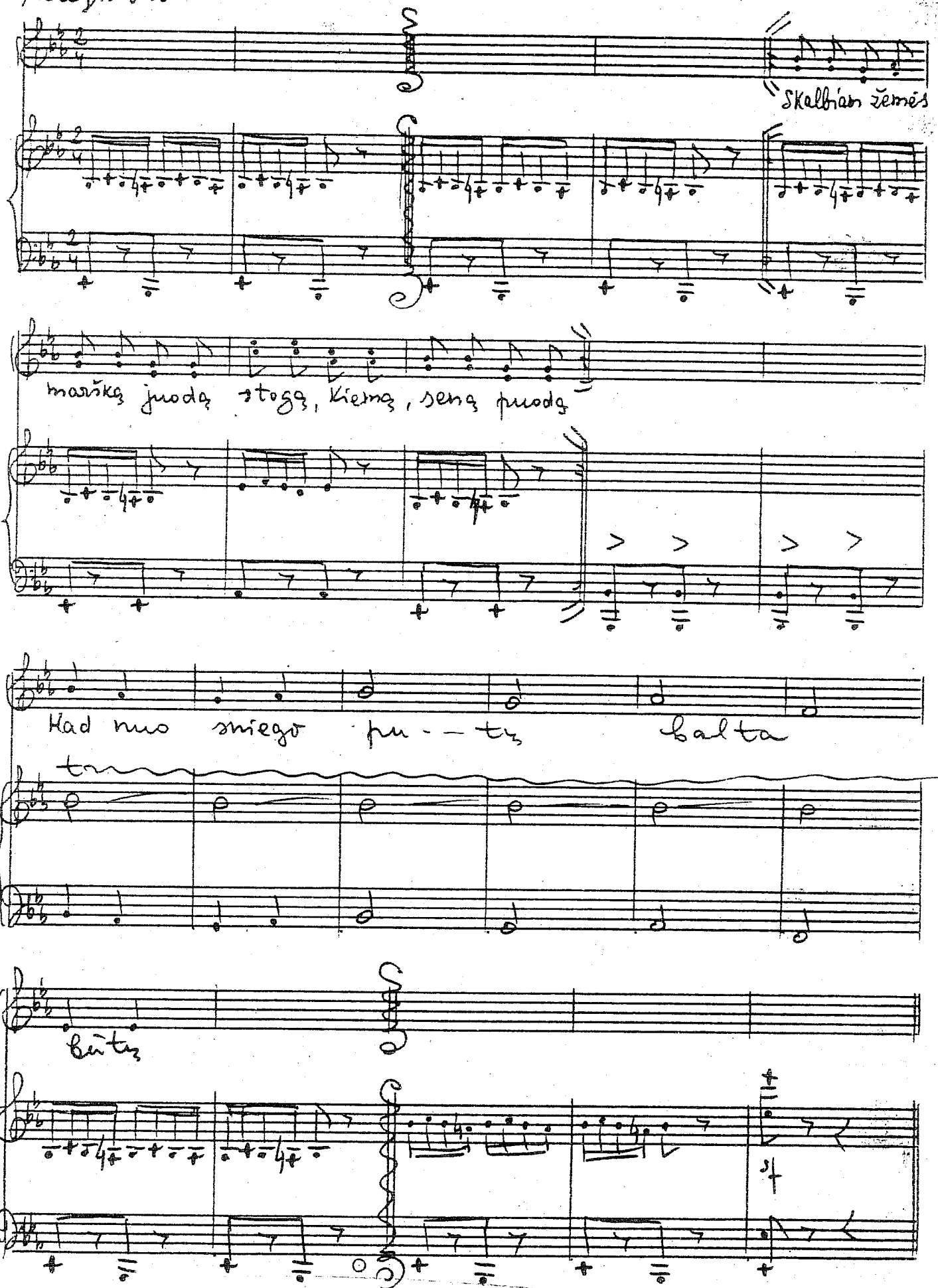

(N5) Smiegolis III darbo tema

All-mod.

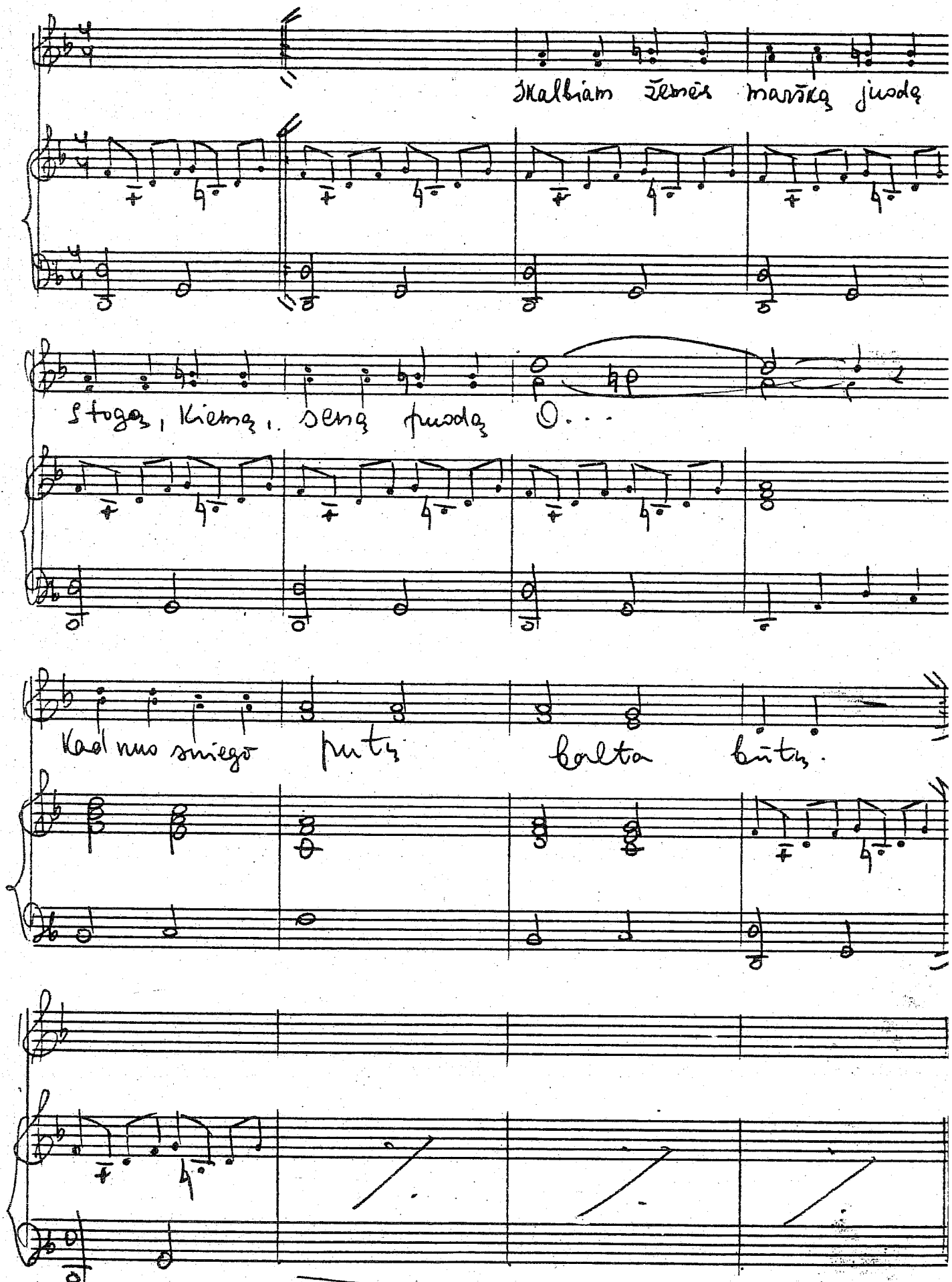

(№6) I nykštuko monologas

Moderato

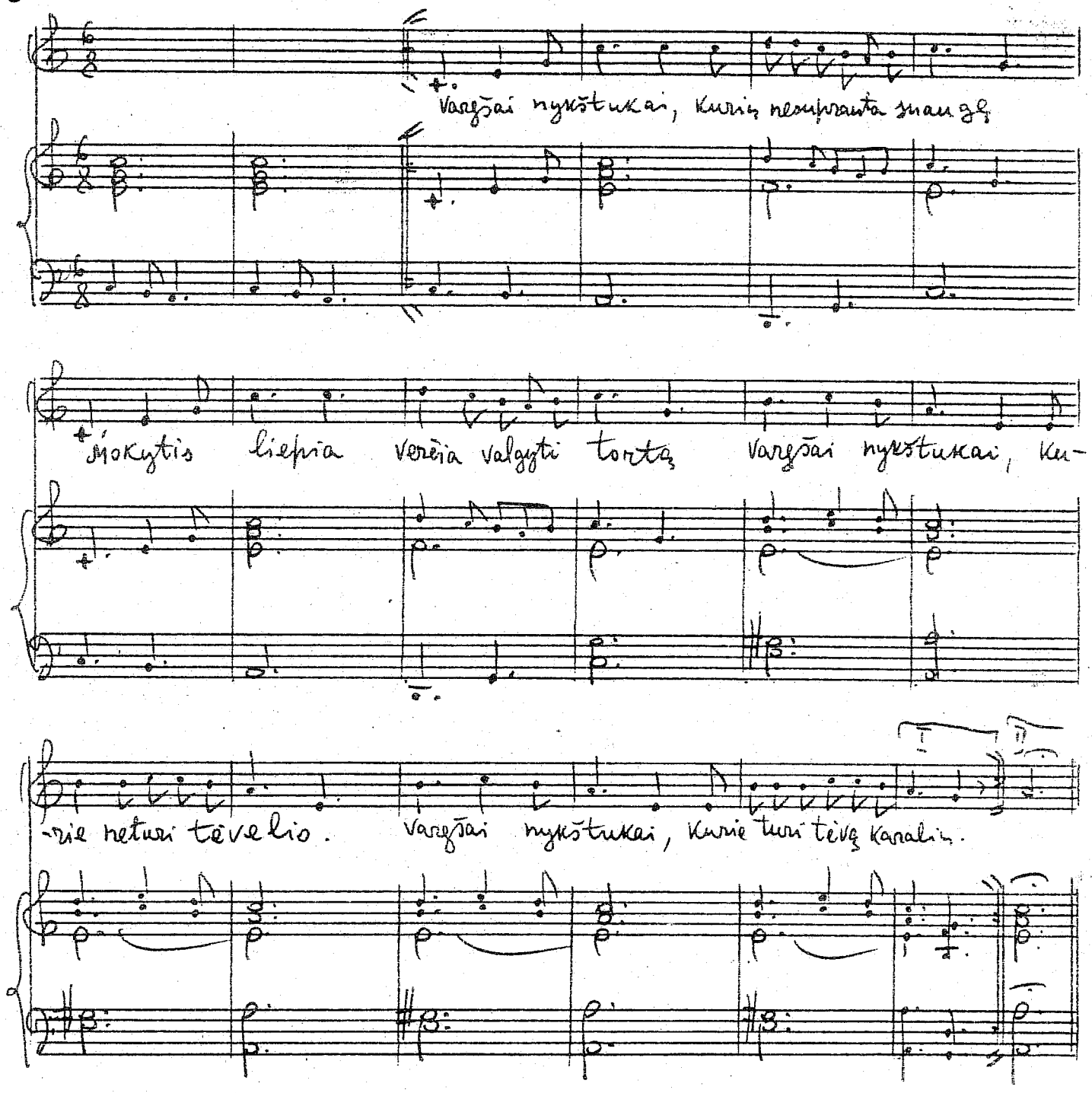

(№7) II Nykštuko monologas

Allegro

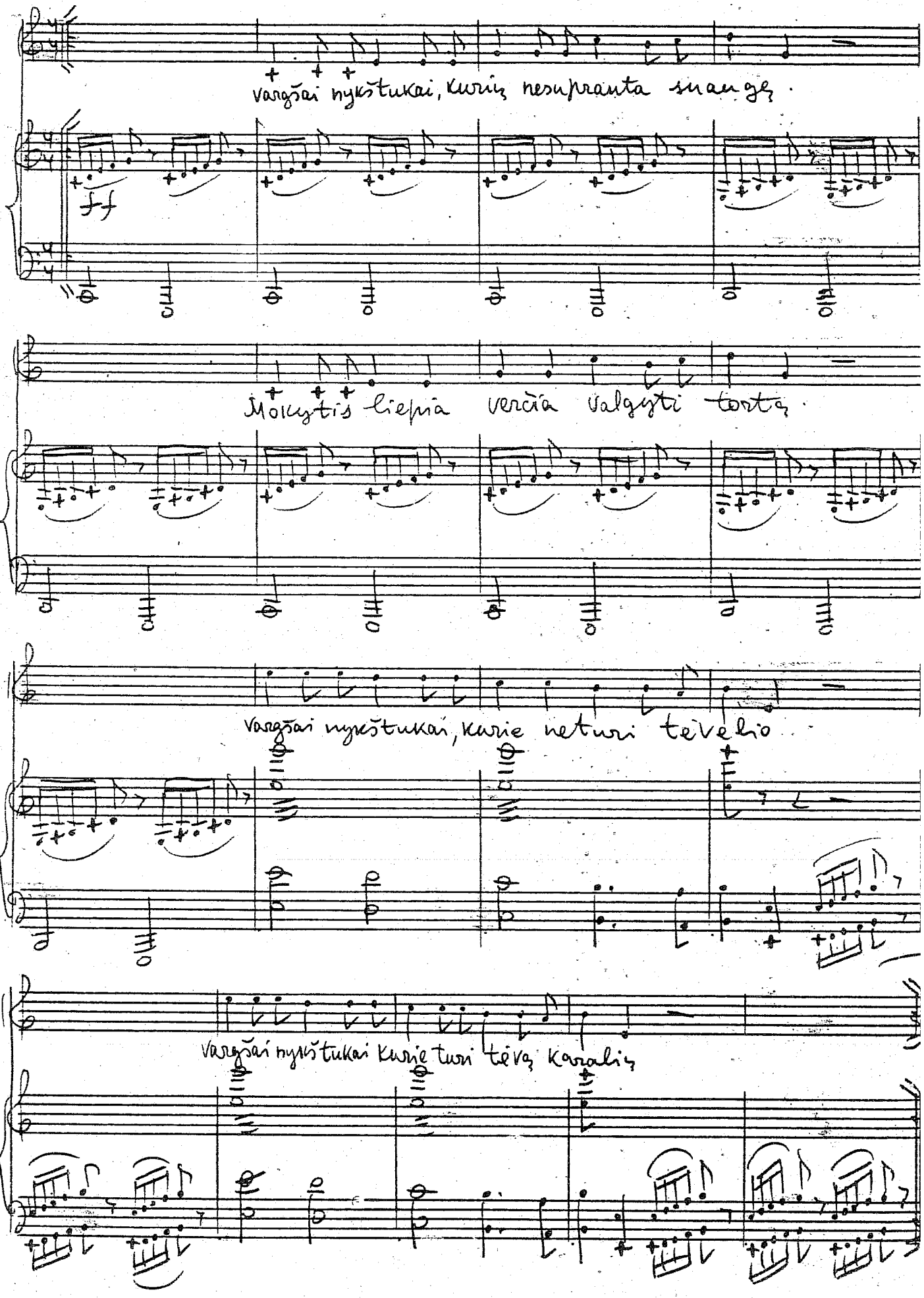

III Nykštuko monologas

Andantino

Vargšai nykštukai, kurių nesupranta su-

-augę

Mokytis liepia verčia valgyti tortą

Vargšai nykštukai, kurie neturi tėve-lio.

Vargšai nykštukai, kurie turi tėvą ka-

-ralių.

№9

IV Nykštuko monologas (persiauklėjęs)

All·mod.

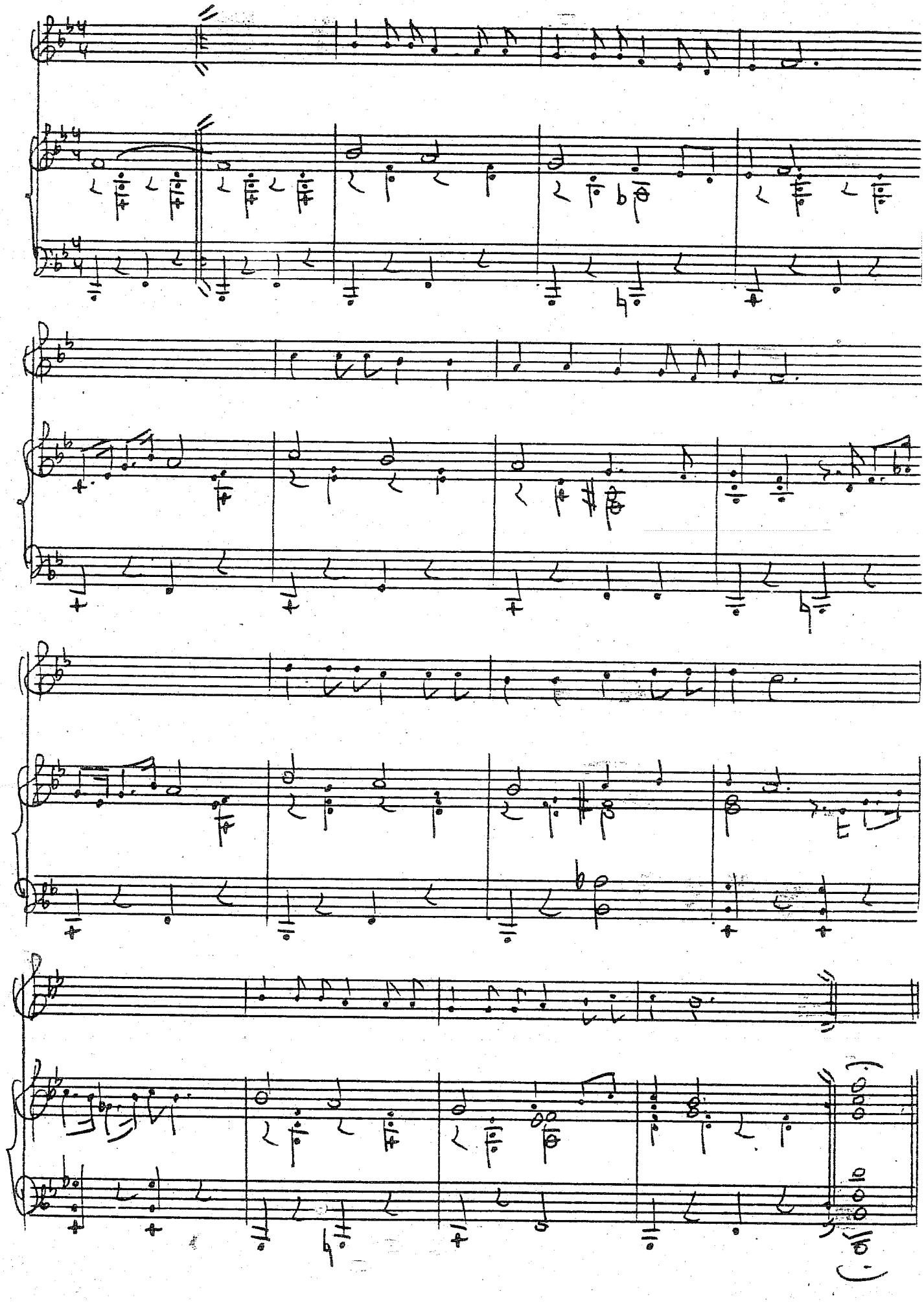

N 10 Himnas Veidrodžiui

Maestoso Parlando

Veidrodis tik veidrodis nuramins mane paskandinsiu sielvartą veidrodžio dugne

Pažiūrėk į veidrodžio spindinčias akis veidrodis tik veidrodis tiesą pasakys.

Pasakys be priekaišto krištolo balsu. Veidrodyje sutelpu visas, koks esu.

Jol, kol dulkėm veidrodžio laikas ne apneš — Veidrodis, o veidrodis mano antras-aš!

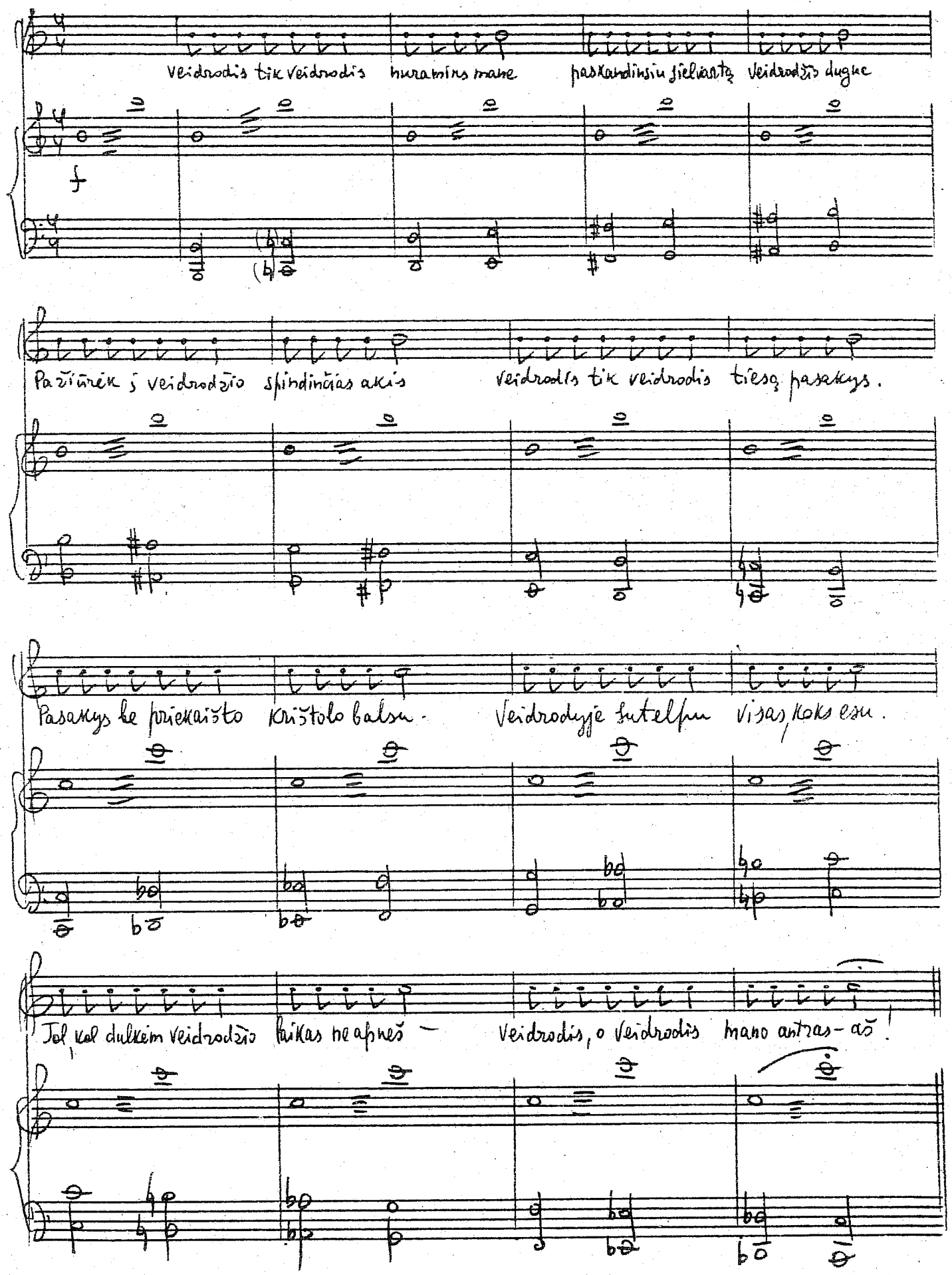

Vivo
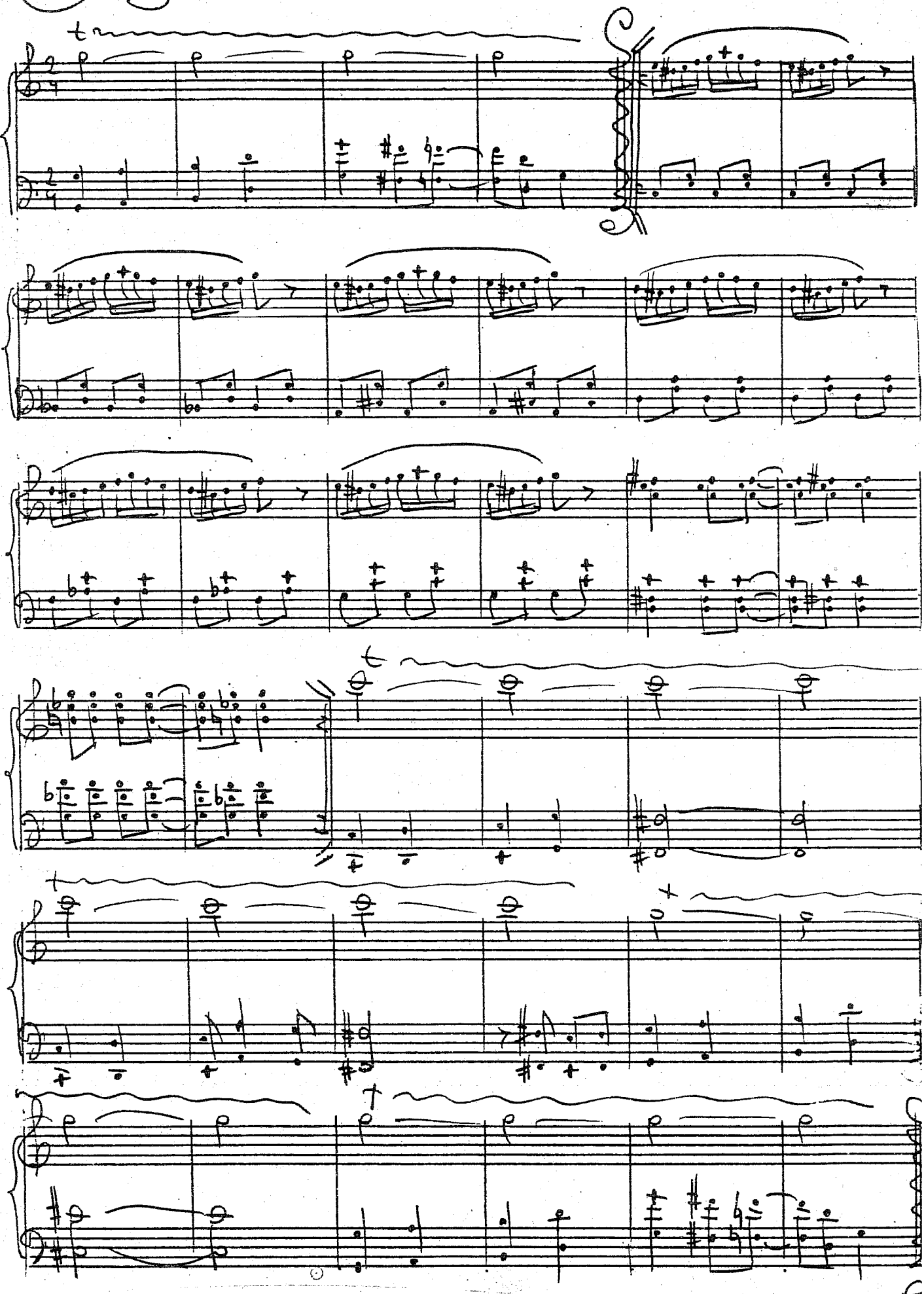
(N 11) Gaudynes