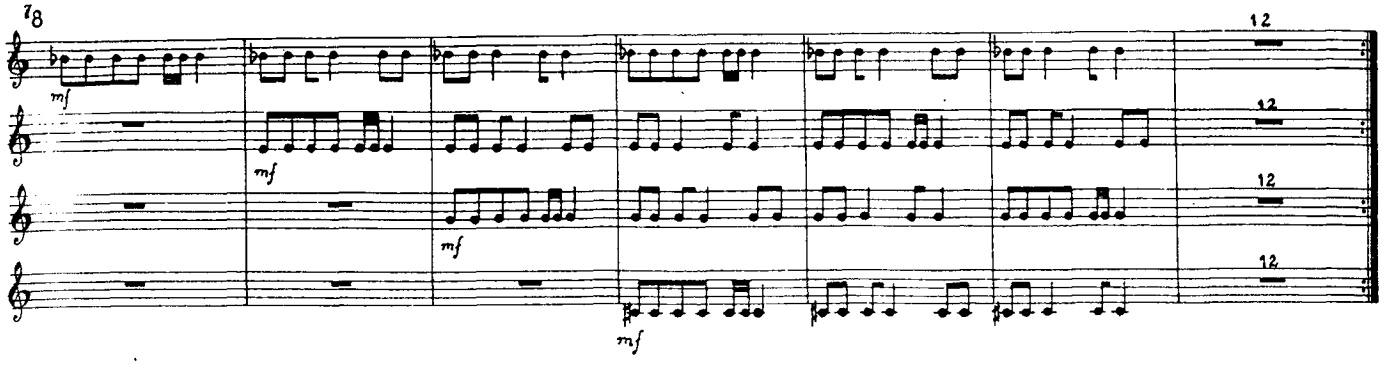
mf
12

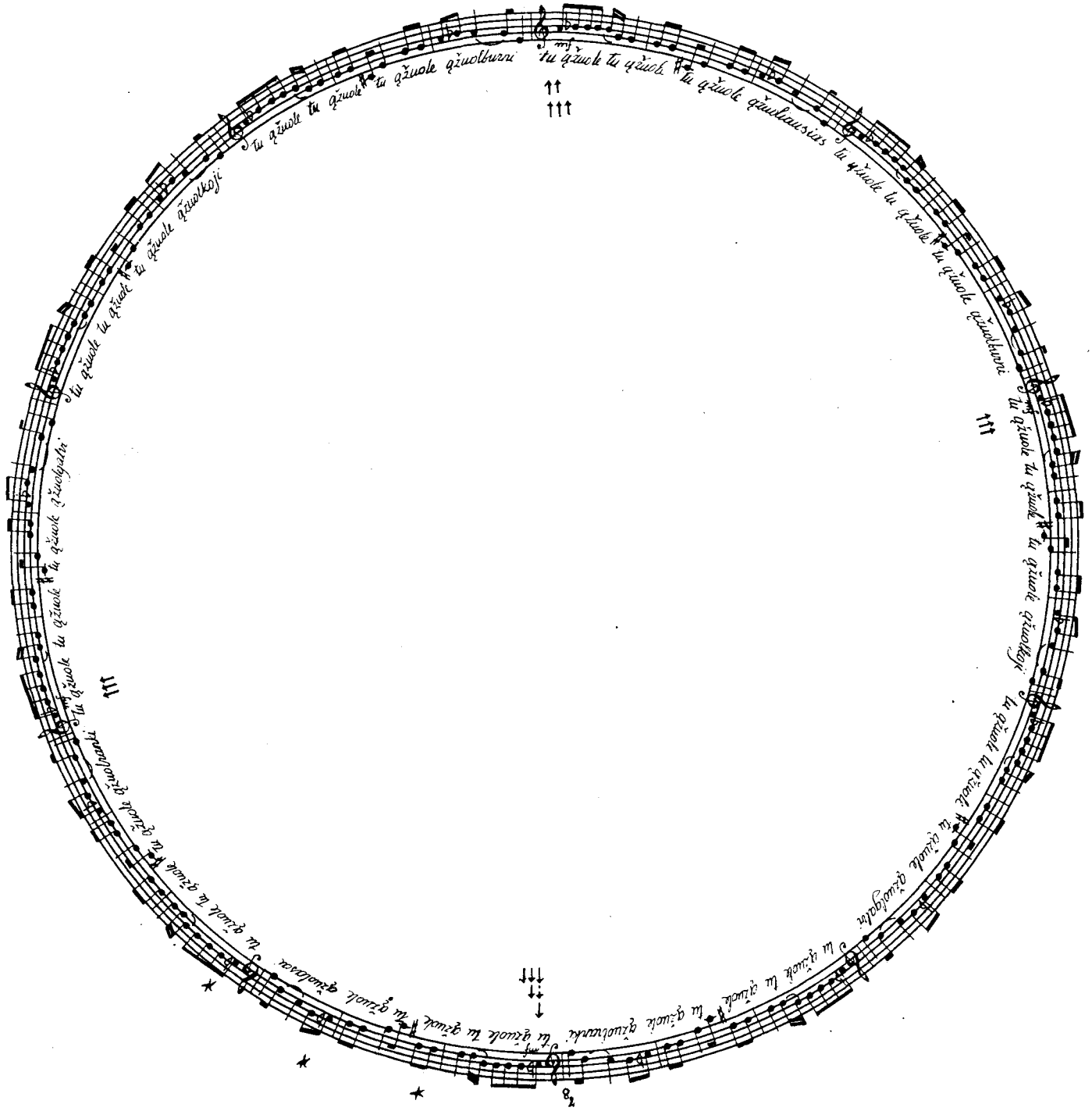
tu gžuole tu gžuole tu gžuole gžuolburni
tu gžuole tu gžuole tu gžuole gžuolkoji
tu gžuole tu gžuole tu gžuole gžuolgalari
tu gžuole tu gžuole tu gžuole gžuolbranki
tu gžuole tu gžuole tu gžuole gžuolasas
tu gžuole tu gžuole tu gžuole gžuolburni
tu gžuole tu gžuole tu gžuole gžuolkoji
tu gžuole tu gžuole tu gžuole gžuolgalari
tu gžuole tu gžuole tu gžuole gžuolbranki
mf
fm

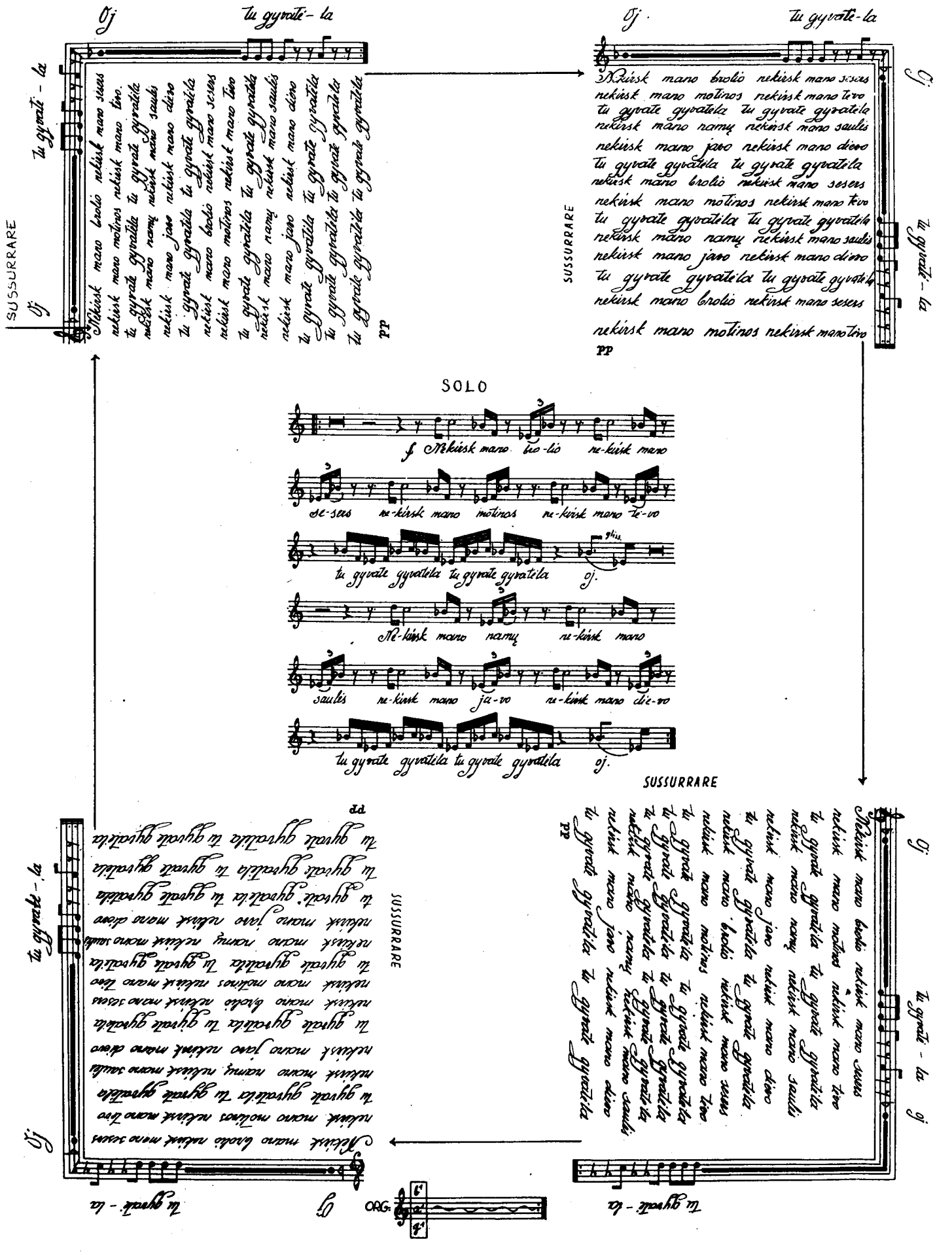
Oj
Tu gyvatė-la
SUSSURRARE
Nekirsk mano brolio nekirsk mano seses
nekirsk mano motinos nekirsk mano tėvo
tu gyvatė gyvatėla tu gyvatė gyvatėla
nekirsk mano namų nekirsk mano saulės
nekirsk mano jaro nekirsk mano dievo
tu gyvatė gyvatėla tu gyvatė gyvatėla
nekirsk mano brolio nekirsk mano seses
nekirsk mano motinos nekirsk mano tėvo
tu gyvatė gyvatėla tu gyvatė gyvatėla
nekirsk mano namų nekirsk mano saulės
nekirsk mano jaro nekirsk mano dievo
tu gyvatė gyvatėla tu gyvatė gyvatėla
nekirsk mano brolio nekirsk mano seses
nekirsk mano motinos nekirsk mano tėvo
tu gyvatė gyvatėla tu gyvatė gyvatėla
pp
SOLO
f Nekirsk mano brolio nekirsk mano
seses nekirsk mano motinos nekirsk mano tėvo
tu gyvatė gyvatėla tu gyvatė gyvatėla oj.
Nekirsk mano namų nekirsk mano
saulės nekirsk mano jaro nekirsk mano dievo
tu gyvatė gyvatėla tu gyvatė gyvatėla oj.
ORG.
pp